

INSTITUTO NACIONAL ELECTORAL
REGISTRO FEDERAL DE ELECTORES
COORDINACIÓN DE OPERACIÓN EN CAMPO
DIRECCIÓN DE CARTOGRAFÍA ELECTORAL

SIMBOLOGÍA

LIMITES
 INTERNACIONAL _____
 ESTATAL _____
 DISTRITO ELECTORAL FEDERAL _____
 MUNICIPAL / DEMARCACION TERRITORIAL _____
 SECCIONAL _____

CLAVES GEOELECTORALES
 DISTRITO ELECTORAL FEDERAL _____ **00**
 SECCION _____ **0000**
 LOCALIDAD _____ 0000

VIAS DE COMUNICACION
 AUTOPISTA _____
 PAVIMENTADA _____
 TERRACERIA _____
 BRECHA _____
 VEREDA _____
 VIA DE FERROCARRIL _____

CABECERAS
 CAPITAL DEL ESTADO _____ ★
 MUNICIPIO / DEMARCACION TERRITORIAL _____ ○
 JUNTA LOCAL EJECUTIVA, DISTRITAL EJECUTIVA _____ ○

POBLACIONES
 LOCALIDAD URBANA _____
 LOCALIDAD RURAL CON AMANZANAMIENTO DEFINIDO _____
 LOCALIDAD RURAL _____ ▲
 LOCALIDAD RURAL CABECERA DE SECCION _____ ▲
 LOCALIDAD RURAL INHABILITADA _____ ▲

NOMENCLATURA POBLACIONES
 LOCALIDAD URBANA _____ 0001 CIUDAD DE MEXICO
 LOCALIDAD RURAL _____ 000 LAS FLORES
 LOCALIDAD RURAL ETIQUETA DE SECCION _____ 000

HIDROGRAFIA
 LAGO, LAGUNA O PRESA _____
 RIO, ARROYO O CANAL _____

AEROPUERTO
 INTERNACIONAL _____ ✈
 LOCAL _____ ✈
 AEROPISTA / HELIPUERTO _____ ✈

ABREVIATURA / OTROS
 DEMARCACION TERRITORIAL (CIUDAD DE MEXICO) _____ DT
 AREA DE AMPLIACION _____

UBICACION DEL MUNICIPIO / DT EN LA ENTIDAD



INDICE DE ARMADO

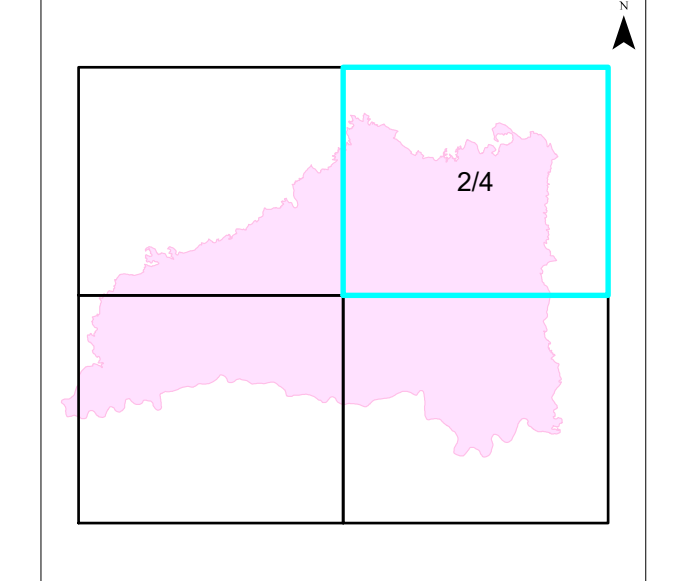

1:50,000
 1 cm = 500 metros

CARTA ELECTORAL MUNICIPAL
IDENTIFICACION ELECTORAL

NOMBRE ENTIDAD: _____ CV E ENTIDAD _____
MICHOACAN _____ **16**
 DISTRITO ELECTORAL FEDERAL _____
03
 NOMBRE MUNICIPIO / DEMARCACION TERRITORIAL _____ CV E MUNICIPIO / DT _____
HUETAMO _____ **038**

AUTORIZO
 LIC. JAIMÉ QUINTERO GÓMEZ
 VOCAL ESTATAL DEL INE
 FECHA DE CORTE: 29 DE JUNIO DE 2020
 FUENTE: INE / AFE / OCE CENEP/REGISTRADORA/2022/20